Her Hafta Cumartesi Günleri Çıkar

Sayı: 25 17 EKİM 1964 50 Kuruş

ZİPZİP

7 den 77 ye kadar her gencin mecmuası

rü tarafından beğenilmiş ve kulübünü değiştirmiştir. Ona hemen birinci takımda yer verilmesini çekemiyenler vardır. Vensan, güzel oyunuyla beğenilmektedir.

NASIL, BEĞEN-DİN Mİ?
TAM ONA GÖRE... BİZİM EVDEKİ DAĞINIK ODASINI GÖRSEYDİ-NİZ...
YEMEĞE İNMEDEN ÖNCE ARAMIZDA KALACAK BİR HATIRLATMA SANA: PAZAR GÜNKÜ OYUNA SENİ SEÇİŞİM, RASTGELE BİR KARAR DEĞİLDİR...
TAKIMDA YERALABİLMEN İÇİN HER ŞEY VAR SENDE... KUDRET, GÖRÜŞ KABİLİYETİ FA-LAN... GERİYE SİNİR-LERİNE HÂKİM OLMA İŞİ KALIYOR...
ARKADAŞLARININ SANA KARŞI BİRAZ KAPALI DAVRANIŞLARINA AL-DIRMA. YENİ GELDİĞİN İÇİN BU NORMAL-DİR... SANA GÜVENİYORUM, ANLADIN MI?
ELİMDEN GELENİ YAPACAĞIM BAY BRASÖR...
YEMEK YENİLDİ. BABA LARŞE DE OTELE DÖNDÜ... VENSAN ODASINA ÇEKİLİP YALNIZ KALINCA DÜŞÜNCELERE DALDI...
UYKUSUNU KAÇIRAN DÜŞÜNCE-LERE... GECE YARISI OLMUŞTU. TAM DALACAĞI SIRADA...
TAK
TAK
GİRİ-NİZ!..
BONSUVAR. BE-Nİ GÖRÜNCE ŞAŞIR-DIN MI? DOSTÇA BİR KONUŞMA YA-PALIM SENİNLE.
DEVAMI GELECEK SAYIDA

Yaman Gazeteci RIK

Havacılığı seven Sanayici Remi'ye musallat olan meçhul birisi onu ölümle tehdit etmektedir. Gazeteci Rik, buesrarlı işi çözmiye uğraşmaktadır. Bu arada çok karısık ve sasırtıcı olaylarla karşı kargıyadır....

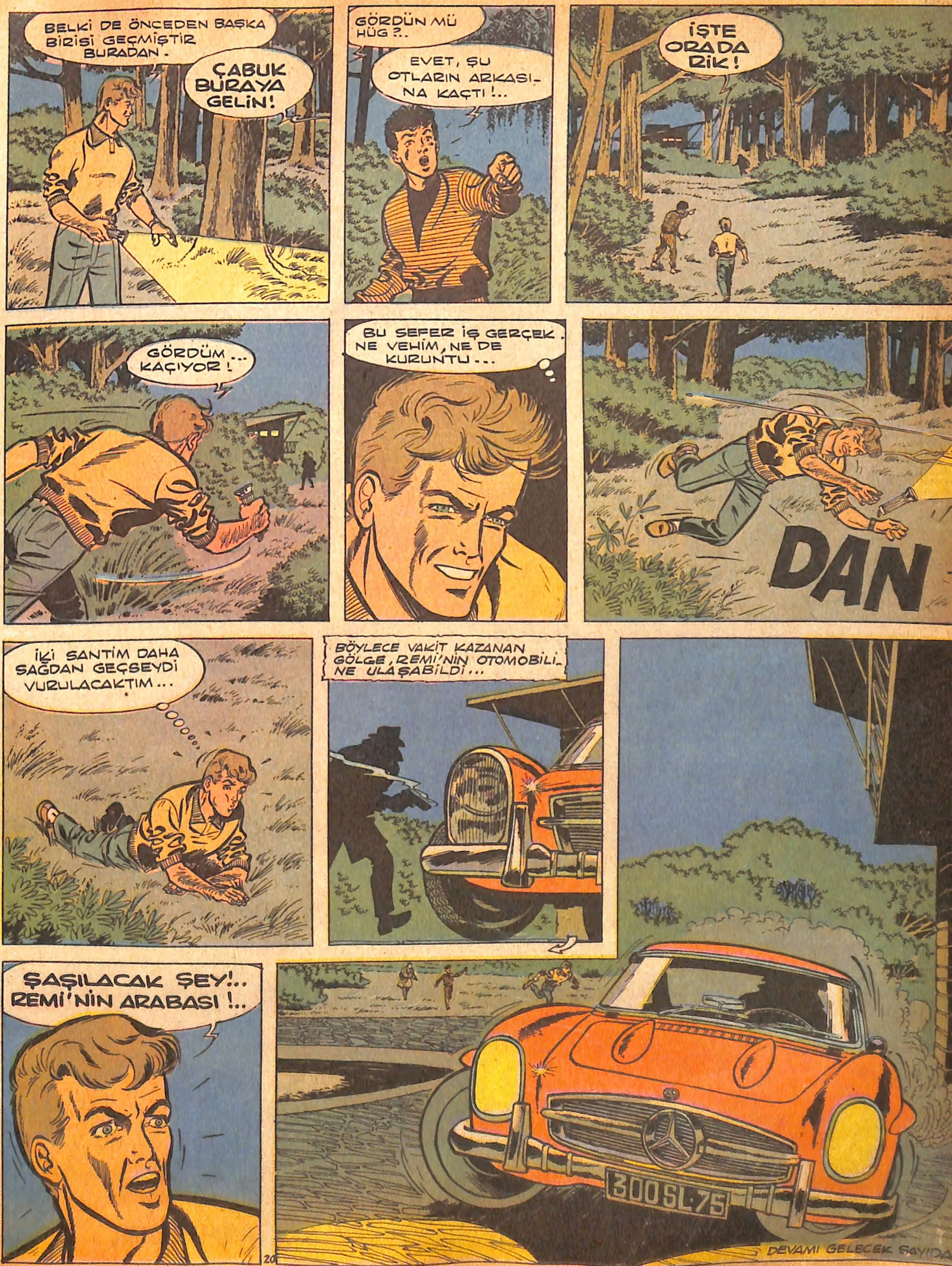
BELKİ DE ÖNCEDEN BAŞKA BİRİSİ GEÇMİŞTİR BURADAN.
ÇABUK BURAYA GELİN!
GÖRDÜN MÜ HÜG ?..
EVET, ŞU OTLARIN ARKASINA KAÇTI!..
İŞTE ORADA RİK!
GÖRDÜM... KAÇIYOR!
BU SEFER İŞ GERÇEK. NE VEHİM, NE DE KURUNTU...
DAN
İKİ SANTİM DAHA SAĞDAN GEÇSEYDİ VURULACAKTIM...
BÖYLECE VAKİT KAZANAN GÖLGE, REMİ'NİN OTOMOBİLİNE ULAŞABİLDİ...
ŞAŞILACAK ŞEY!.. REMİ'NİN ARABASI!..
300 SL 75
DEVAMI GELECEK SAYIDA

YARIŞÇI CON

İzini kaybettiği arkadaşı Stiv. Amsterdam'dan Con'a telefon ederek yardım istemiştir. Con, Amerikadan oraya gelmistir. Stiv. bir gemide korkunç adamlar elinde bulunmaktadır. Gizlice girdiği bu gemide yakalanan Con. müthiş olaylarla karşılaşmıştır..

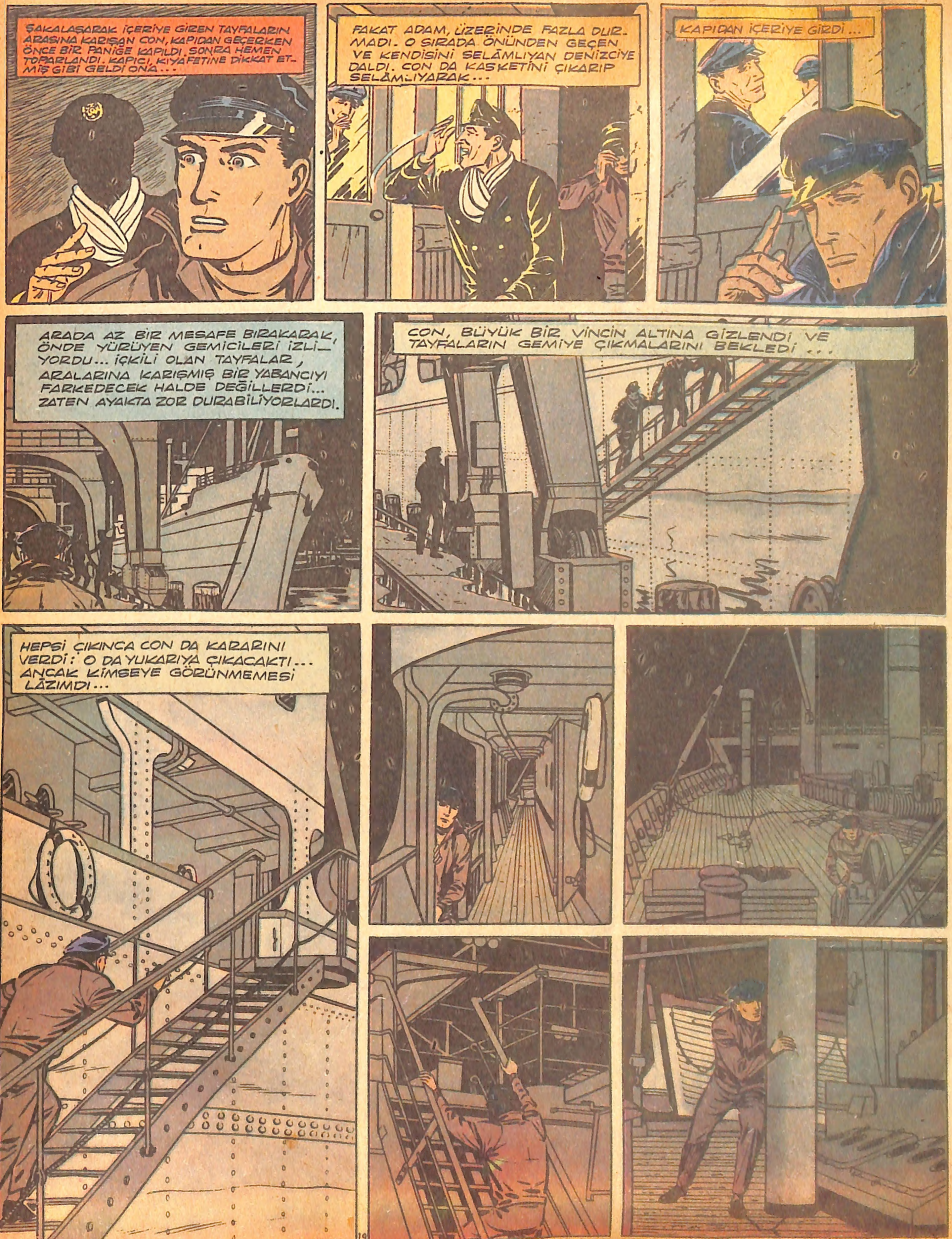

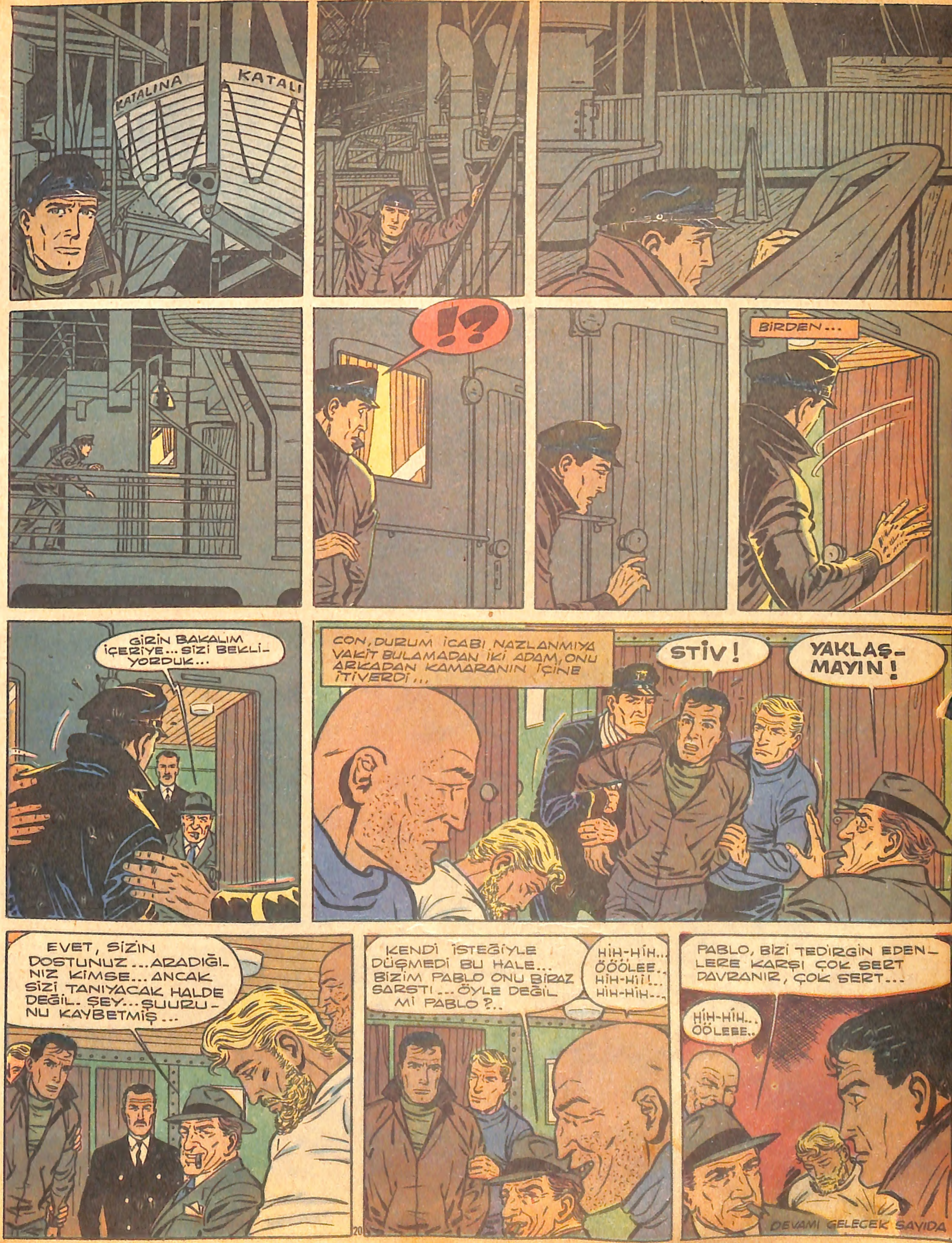
!?
BİRDEN...
GİRİN BAKALIM İÇERİYE... SİZİ BEKLİYORDUK...
CON, DURUM İCABI NAZLANMIYA VAKİT BULAMADAN İKİ ADAM, ONU ARKADAN KAMARANIN İÇİNE İTİVERDİ...
STİV!
YAKLAŞMAYIN!
EVET, SİZİN DOSTUNUZ... ARADIĞINIZ KİMSE... ANCAK SİZİ TANIYACAK HALDE DEĞİL. ŞEY... ŞUURUNU KAYBETMİŞ...
KENDİ İSTEĞİYLE DÜŞMEDİ BU HALE... BİZİM PABLO ONU BİRAZ SARSTI... ÖYLE DEĞİL Mİ PABLO?..
HİH-HİH.. ÖÖÖLEE.. HİH-Hİİ!.. HİH-HİH...
PABLO, BİZİ TEDİRGİN EDENLERE KARŞI ÇOK SERT DAVRANIR, ÇOK SERT...
HİH-HİH... ÖÖLEEE..
DEVAMI GELECEK SAYIDA

ÜÇ KAFADARLAR

Ormancıların misafiri bulundukları sırada Üç Kafadar'lardan ikisi, casusların eline düşmüşlerdir. Casuslar, ele geçmemek için ormanı tutuşturmuş, peşlerine düşenlere karşı da merhametsiz davranışlara girişmişlerdir.

1

ELLER YUKARI!.. NERDE ÖTEKİ ?..
ŞURDA... ŞUURUNU KAYBETTİ...ÇABUK..
EPEYİ VAKİT KAZANDI...ONUNLA UĞRAŞIRLAR ŞİMDİ...
O... LÜBNER... İŞTE...
ŞİMDİ YAKALARIZ...
SEN GÖZKULAK OL BUNA. BEN ÖTEKİNİ YAKALARIM...
AH, ŞU AĞACA BİR VARABİLSEM... ORADA SAKLANIRIM...
DAN
DAN
DAN
KURTULACAĞINI SANIYORSUN HA... ŞİMDİ GÖRÜRSÜN SEN!
KÖNİG! ÖTEKİNİ DE AL, GEL BURAYA... ÇAKMAĞI DA GETİR...
DEVAMI GELECEK SAYIDA

LANG'LA KİM UÇMAK İSTİYOR?
KOMUTANIM, PİSTİ İNCELEDİM... ŞİMDİ ORADAN GELİYORUM. BAZI ÇUKURLAR VAR AMA DÜZELTİLEBİLİR. BİR KAÇ SAAT SONRA DA UÇAKLAR UÇABİLİR...
BÖYLECE HONDURAS TOPRAKLARI ÜZERİNDE DE UÇUŞ İMKÂNI OLUR. BELKİ ORALARDA DA DEPREM OLMUŞTUR...
TELSİZİMİZ ONARILSIN... ONDAN SONRA OLUP BİTENLERİ ANLARIZ!
ALO... ALO... BİR İSTASYON CEVAP VERİYOR KOMUTANIM. MANAGUA İSTASYONU GALİBA.
HABER ALABİLECEĞİZ DEMEK...
N'OLMUŞ?
ÇOK FENA... FELÂKET, YANGIN... HONDURAS'DA VE SALVADOR'DA DA DEPREM OLMUŞ... HELE SINIR BÖLGESİNDE DURUM ÇOK KÖTÜYMÜŞ. BÜTÜN O BÖLGELERLE HABERLEŞME İMKÂNI KALMAMIŞ!
RİYOKOKO BÖLGESİNDEN VE SİYERA DÖMİZOKO İLÇESİNDEN HİÇ BİR HABER YOK. ORALARDA DAĞLAR BİRER VOLKAN HALİNE GELMİŞ...
DEPREM, LÂV FIŞKIRMALARINA YOLAÇMIŞ... HER TARAF ÖYLEYMİŞ... MANAGUA, BİZDEN UÇAKLA YARDIM İSTİYOR. BİNLERCE İNSAN TAM BİR FELÂKET İÇİNDE...
NİKARAGUA VE HONDURAS UÇAKLARI HANGARLARDA EZİLMİŞ, "YARDIMA KOŞACAK, ANCAK SİZLERSİNİZ" DİYORLAR, MANAGUALILAR.
HEMEN YARDIMA KOŞACAĞIMIZI SÖYLE ONLARA
İKİ SAAT SONRA...
PİSTİN ÜÇTE İKİSİ DÜZELTİLDİ... HAVALANABİLİRİZ ARTIK... FAKAT ÇOK İHTİYATLI OLMALI VE İNİŞTE DE DİKKATLİ BULUNMALI. HADİ GİDELİM ÇOCUKLAR, 20 DAKİKAYA KADAR HAZIR OLUN.
İNŞALLAH BİZ UÇUŞTAYKEN BİR DAHA DEPREM OLMAZ...

20 DAKİKA SONRA.
TELSİZLE HABERLEŞME MADEMKİ TAM EMNİYETLİ DEĞİL, AZ SÜRATLI, FİLO TERTİBİNDE UÇMALISINIZ. YAKITLARINIZ BİTMEDEN DÖNÜN...
HAVADA FAZLA KALMAK ZARURETİ DOĞARSA, İNİŞ YAPABİLECEĞİNİZ ELVERİŞLİ YERLER ÜZERİNDE UÇUN...
DAN, KUSURUMA BAKMA, GECİKTİM... JAKLİN, SİNİR BUHRANI GEÇİRİYORDU DA.
DESENE SENİN DE UÇACAĞINI ANLADI VE DELİYE DÖNDÜ...
LANG! ŞİMDİ...
GİT BURADAN LANG! LÜZUM YOK SANA!..
MARS, SUS SEN. DEMİN DE SÖYLEDİM, BURADA HERKEŞE LÜZUM VAR!
İYİ KONUŞTUN KAPTAN! GİTMEK İSTEMEYEN VARSA BEN GÖNÜLLÜYÜM...
HAYIR... İTİRAZ YOK.
BEN LANG'LA BİR EKİP YAPARIM KUPER.
NE? LESTER Mİ?
TAMAM... LANG, LESTER VE SEN, RİYO PRENZAPOLKA VE AGUAN ARASINDA UÇARAK DURUMU İNCELERSİNİZ...
LÜBMAN İLE RÜJYERİ DE RİYOTUMA İLE GUAYAP ARASINDA...
MARS'LA BEN, YANARDAĞLAR SİLSİLESİNİ, TA DENİZE KADAR GÖZDEN GEÇİRECEĞİZ...
YA BEN?
DİDYE, SEN DE BİZİM EKİPLERİN TELSİZLE VERECEKLERİ HABERLERİ TOPLAMAK İÇİN BURADA KALACAKSIN...
NE?.. BEN BURADA MI KALACAĞIM?..
ALACAĞIN HABERLERİ DEĞERLENDİRİP HARİTA ÜZERİNDE YAPILACAK İŞLERİ PLÂNLARSIN...
KABUL ETMİYORUM BUNU! JAKLİN YÜZÜNDEN BANA BU İŞİ VERİYORSUNUZ. VAZİFE KARŞISINDA YILGINLIK GÖSTEREN BİR ALÇAK DEĞİLİM BEN!..
ANLIYORUM SENİ!.. AMA BU DA BİR VAZİFEDİR...
HEM DE BİR EMİR...
EMRİ BEN VERİYORUM!..
DEVAMI GELECEK SAYIDA

BUDANIN ESRARI

Fil avlamak üzere Hindistana aileleriyle gelen üç çocuk, yerli rehber ve avcılar arasındaki rekabete kurban olmak üzeredirler. Bir tehlikeden diğerine koşan çocukların candan yardımcısı, küçük Hindli kız Nara'dır

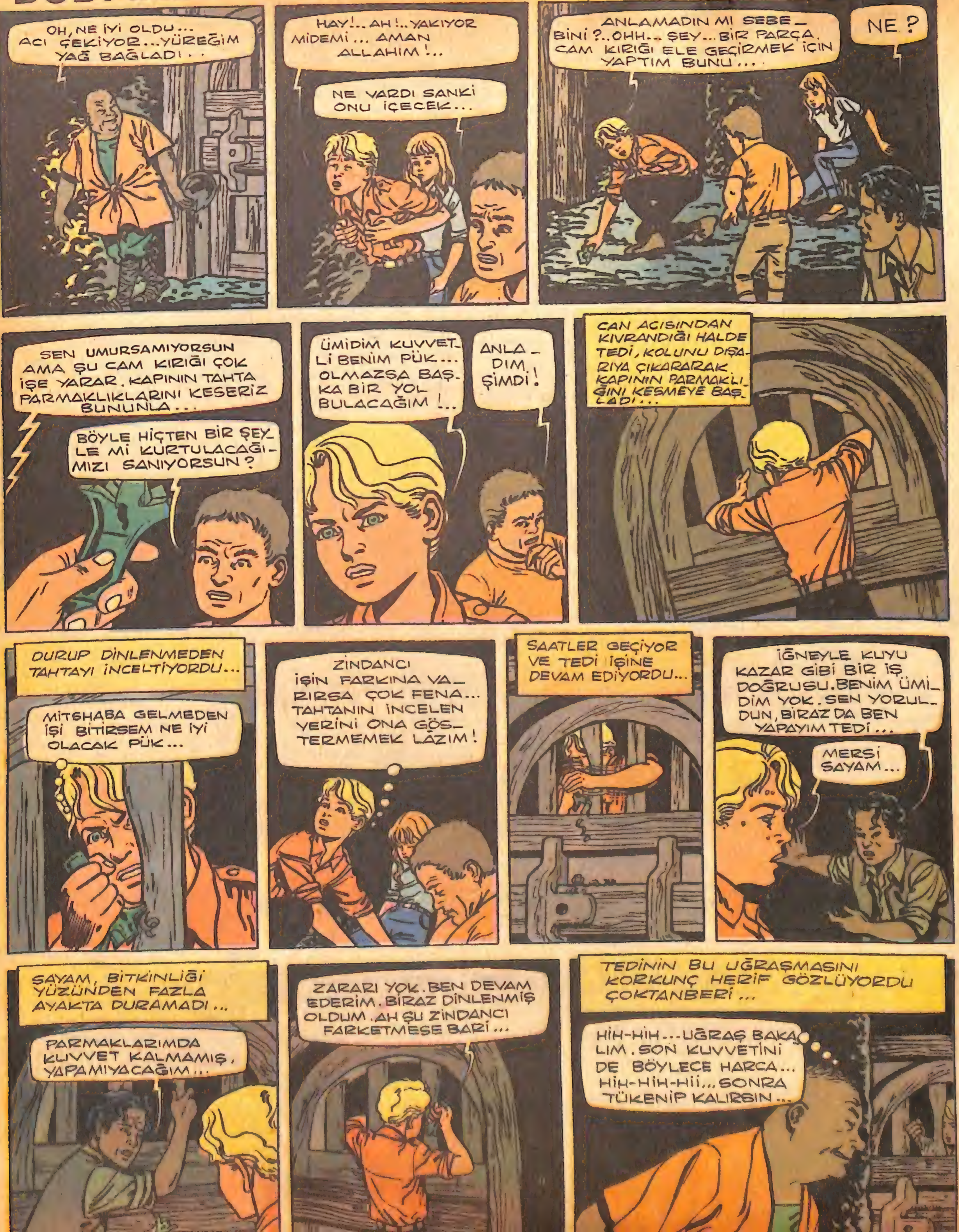

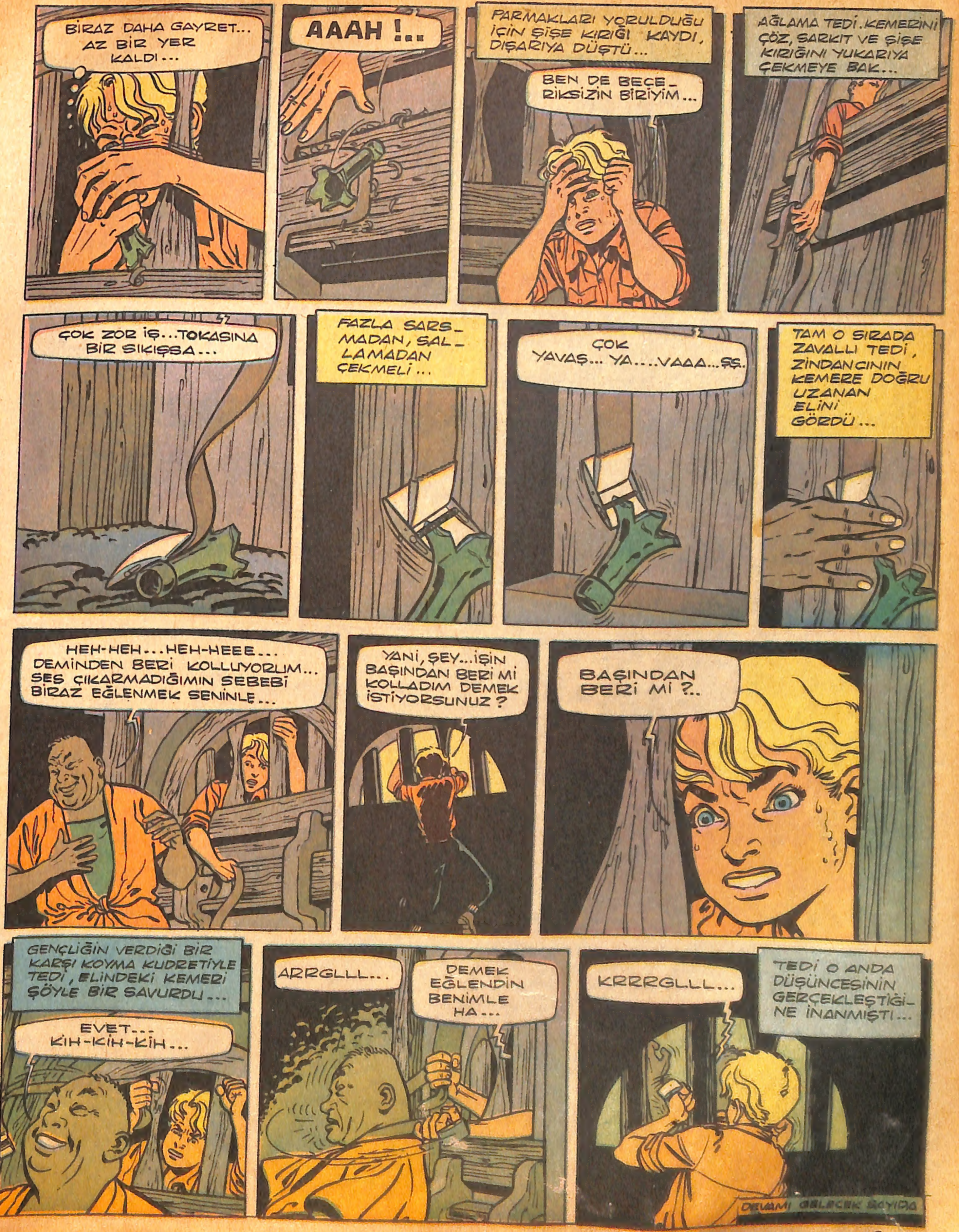

DEVAMI GELECEK SAYIDA

ALTIN KALPLİ NİL

Nil, mağaracılık sporunu seven kendi yaşındaki gençlerle tanışmıştır. Hepsi, kazaya uğrayan bir uçağın yolcularını kurtarmak istemektedirler. Uçağa varmak için ise, yeraltı yollarından geçmek zorundadırlar.

ŞEYTAN TUZAĞI'NIN İNİLTİLERİ ... EFSANE ...
EVET, RUHLARIN İNİLTİSİ ...
KORKUYA KAPILMIYALIM. BU İNİLTİ TABİİ BİR SESTİR. MASALLA, EFSANEYLE İLGİSİ YOK!.. NE HAYAL, NE DE HORTLAKTIR ...
AFERİN SANA NİL ... ŞEYTAN TUZAĞI DA ÖYLE ...
BAK, İZAHINI YAPAYIM SANA!..
?
"U" ŞEKLİNDEKİ GEÇİT YERİNDE ORTAYA ÇIKIYOR BU SES... SELLER, KAYALAR ARASINDAN GEÇERKEN OKSİJENLE DOLU BOŞLUKLARLA KARŞILAŞINCA, KAYA ÇATLAKLIKLARINDAKİ HAVAYI DIŞARIYA İTİYOR. BU OLAY DA KAYA OYUKLARINDA SES ÇIKARIYOR.
DÖNÜŞTE BU KONUŞTUKLARIMIZI HERKESE ANLATACAĞIM. ONLAR DA MERAKTAN KURTULACAKLAR. HAH-HAAA...
HAYIRLISI İLE DÖNERSEK...
U ŞEKLİNDEKİ YERDEN GEÇMEK ZORUNDAYIZ. BÖYLE BİR YERLE İLK DEFA KARŞILAŞIYORUZ.
ÇOK DİKKATLİ DAVRANMALIYIZ ORADAN GEÇERKEN. SU CEREYANININ KUVVETİNİ VE SUYUN SİZİ YUKARIYA KALDIRACAĞINI HESAPLAYIN.
PEKİ SEN GEÇMİYECEK MİSİN?
BEN, İPLE DALIP GEÇMEĞİ DENEYECEĞİM. BAŞARAMAZSAM VERECEĞİM EMİRLERE UYARSINIZ.
GEÇİT YERİNDEN HAVAYA ÇIKARSAM İPİ BİR KERE ÇEKECEĞİM: "BU GEÇİLEBİLİR, FAKAT TEHLİKELİ" DEMEKTİR. İKİ DEFA ÇEKİŞ: GEÇİŞ UZUN SÜRECEK. ÜÇ ÇEKİŞ: KOLAY DEMEKTİR...
UFF... AMMA UZUN SÜRDÜ BU İNİŞ!..
DİBİ BULDUK... FAZLA NEFES ALAMAMIŞIM...
!
DEVAMI GELECEK SAYIDA

HIZLI İLE BİLGİÇ

Vahşi hayvanları ehlileştirme formülünü bulan Prof. Bilgiç, Afrika'da avla-
dığı koca bir maymunu insancıl hale getirmiştir. Onun başarısına göz diken
Karakaş lâkaplı kötü adamı da bu arada feci bir âkibet beklemektedir.

... İstanbul BASILDIĞI YER: Web Ofset İleri Matbaacılık A. Ş. SAHİBİ: Erol Simavi YAZI İş. Md. Arslan Baran ABONE: Senelik 24, 6 Aylık 12, 3 Aylık 6 liradır.